

工作头系列 WORKING HEAD SERIES



名称: 工作头A
WORKING HEAD A
No:8051



名称: 工作头B
WORKING HEAD B
No:8052



名称: 工作头C
WORKING HEAD C
No:8053



名称: 工作头E
WORKING HEAD E
No:8014



名称: 工作头D
WORKING HEAD D
No:8054



名称: 工作头D(紫铜)
WORKING HEAD D
NO:8054-1



名称: 工作头D(黄铜)
WORKING HEAD D
NO:8054-2



名称:花键轴
SPLINE SHAFT
NO:8014-1



名称:伞形齿轮
BEVEL GEAR
NO:8014-2



名称:大齿轮
BIG GEAR WHEEL
NO:8014-3



名称: 工作头F(90°)
WORKING HEAD F
NO:8070



名称: 工作头G(小松)
WORKING HEAD G
NO:8071



名称: 工作头H
WORKING HEAD H
NO:8072



名称: 工作头I
WORKING HEAD I
NO:8073



名称: 工作头J
WORKING HEAD J
NO:8074



名称: 工作头K
WORKING HEAD K
NO:8075



名称: 工作头L
WORKING HEAD L
NO:8076



名称: 工作头M
WORKING HEAD M
NO:8077



名称: 工作头(斯蒂尔120)
WORKING HEAD(ST120)
NO:8078



名称:工作头O
WORKING HEAD O
NO:GZT001



名称:工作头U
WORKING HEAD U
NO:GZT002



名称: 工作头P
WORKING HEAD P
NO:GZT005



名称: 工作头Q
WORKING HEAD Q
NO:GZT006



名称: 工作头R
WORKING HEAD R
NO:GZT007



名称: 工作头S
WORKING HEAD S
NO:GZT008



名称: 工作头T
WORKING HEAD T
NO:GZT009



名称: 工作头V
WORKING HEAD V
NO:GZT010



名称: 工作头W
WORKING HEAD W
NO:GZT018



名称: 工作头X
WORKING HEAD X
NO:GZT019



名称: 工作头Y
WORKING HEAD Y
NO:GZT020



名称: 工作头Z
WORKING HEAD Z
NO:GZT021



名称: 工作头A1(本田款)
WORKING HEAD A1
NO:GZT022



名称: 工作头B1(胡斯华纳)
WORKING HEAD B1(HUS)
NO:GZT023



名称: 工作头C1
WORKING HEAD C1
NO:GZT024



名称: 工作头D1
WORKING HEAD D1
NO:GZT025



名称: 工作头E1
WORKING HEAD E1
NO:GZT026



名称: 小号小松工作头
WORKING HEAD A1
NO:GZT027



名称: STL450工作头
WORKING HEAD
NO:GZT028



名称: STL450工作头保护盖
GEAR CASE COVER
NO:GZT028-1



名称: HUS工作头
HUS WORKING HEAD
NO:GZT029



名称: 凯姿款工作头
WORKING HEAD
NO:GZT030



名称: 凯姿工作头保护盖
GEAR CASE COVER
NO:GZT030-1



名称: 胡斯华纳工作头
WORKING HEAD
NO:GZT031



名称: 罗宾款工作头
HUS WORKING HEAD
NO:GZT032



名称: 工作头F1
WORKING HEAD F1
NO:GZT033



名称: 工作头G1
WORKING HEAD G1
NO:GZT038



名称: 水稻田割草器总成
PADDY FIELD WEEDER
NO:GZT039



名称: 水稻田割草器
PADDY FIELD WEEDER
NO:GZT040



名称: 工作头H1
WORKING HEAD H1
NO:GZT041



名称: 韩国款工作头
HG WORKING HEAD
NO:GZT034



名称: 连接盘A(采茶机)
CONNECTOR A
(TEA HARVESTER)
NO:8088



名称: 连接盘B(割草机)
CONNECTOR B
NO:8050



名称: 连接盘C
CONNECTOR C
NO:8013



名称: 连接盘D
CONNECTOR D
NO:8089



名称: 连接盘E
CONNECTOR E
NO:8090



名称: 连接盘F
CONNECTOR F
NO:8091



名称: 连接盘G
CONNECTOR G
NO:8092



名称: 连接盘H
CONNECTOR H
NO:8201



名称: 连接盘I
NO:LJP001



名称: 连接盘J
NO:LJP002



名称: 连接盘K
NO:LJP003



名称: 连接盘L
NO:LJP004



名称: 连接盘M
NO:LJP005



名称: 连接盘N
NO:LJP006



名称: 连接盘P
NO:LJP007

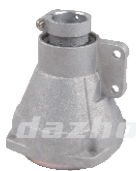

名称: 连接盘O(本田款)
NO:LJP017



名称: 连接盘P
NO:LJP018



名称: 连接盘Q
NO:LJP019



名称: 连接盘R
NO:LJP020



名称: 连接盘S
NO:LJP021



名称: 328连接座销
328 LINK PIN
NO:LJP021-01



名称: 胡斯华纳连接盘
NO:LJP022



名称: 连接盘M减震套
NO:LJP005-1



名称: 443R背负式离合器总成
NO:LJP030



名称: 工作头L1
NO:GZT309



名称: 塑料吸水泵
PLASTIC WATER
SUCTION PUMP
NO:8093



名称: 铝吸水泵
ALUMINUM WATER
SUCTION PUMP
NO:8094



名称: 弯管工作头
WORKING HEAD
NO:8266



名称: 大盘齿轮箱
WORKING HEAD
NO:8202



名称: 连接套A
CONNECTING PIPE A
NO:8080



名称: 连接套B
CONNECTING PIPE B
NO:8081



名称: 连接套C
CONNECTING PIPE C
No:8056



名称: 连接套D
CONNECTING PIPE D
NO:8082



名称: 连接套E
CONNECTING PIPE E
NO:8083



名称: 连接套F
CONNECTING PIPE F
NO:8084



名称: 连接套G
CONNECTING PIPE G
NO:8085



名称: 固定座A(塑料)
FIXING SEAT A
No:8010



名称: 固定座B
FIXING SEAT B
NO:8011



名称: 固定座C
FIXING SEAT C
NO:8086



名称: 固定座D
FIXING SEAT D
NO:8087



名称: 固定座E
NO:GDZ010



名称: 固定座F
NO:GDZ001



名称: 固定座F(上座)
NO:GDZ002



名称: 固定座F(下座)
NO:GDZ003



名称: 胡斯华纳固定座
HUS FIXING SEAT
NO:8079



名称: 斯蒂尔固定座
STIHL FIXING SEAT
NO:8055



名称: 长筒固定座
THEIR FIXING SEAT
NO:



名称: 285-585支架主轴
NO:LIP029



名称: 连接盘w
NO:LIP028



名称: 连接盘w
NO:LIP028



名称:411工作头
WORKING HEAD
NO: GZT307



名称:BN45 工作头螺丝
SCREW HEAD B45
NO: B45-025-2



名称:NBC411衬套
NO: 8020-D



名称:RBC411衬套
NO: 8020-C



名称:FS280工作头螺母10mm
NUT BLADE 10mm
NO:FS280-004-1



名称:143R工作头螺母 12mm
NUT BLADE HUSQ143RII 12mm
NO:143-



名称:工作头保护盖
NO:GZT-253



名称:牧田款工作头防尘盖
NO:8054-5



名称:工作头下压板
NO:HJD09-1



名称:工作头上压板
NO:HJD09



名称:工作头D (黑铜)
NO:8054-3



名称:工作头AB
NO:GZT320