

汽油发电机 GASOLINE GENERATOR 188F/182F(GX390/340)



188F面板
FRONT PANEL
NO:188-001



188F启动器总成
STARTER ASSY
NO:188-002



188F蜗壳
FAN CASE
NO:188-003



182F箱体
182F FAN CASE
NO:188-004



188F箱体
188F CRANK CASE
NO:188-005



188F箱盖 (高)
CRANK CASE COVER
NO:188-006



188F前端盖
FRONT COVER
NO:188-007



188F电机支架
ARMATURE SEAT
NO:188-008



188F气缸头
CYLINDER HEAD
NO:188-009



188F气缸头总成
CYLINDER HEAD ASSY
NO:188-010



188F摆杆支架 (铁)
PLATE PUSH ROD GUIDE
NO:188-011



188F摆杆支架 (尼龙)
PLATE PUSH ROD GUIDE
NO:188-012



188F进气门弹簧座
SPRING
NO:188-013



188F摇臂总成
ROCKER ARM ASSY
NO:188-014



188F进排气门
VALVE
NO:188-015



188F排气门护帽
VALVE CAP
NO:188-016



188F推杆
PUSH ROD
NO:188-017



188F摆杆
PENDULUM BAR
NO:188-018



188F气缸盖罩总成
CYLINDER HEAD COVER ASSY
NO:188-019



188F气缸总成螺丝
SCREW
NO:188-020



182F活塞
182F PISTON
NO:188-021



188F活塞
188F PISTON
NO:188-022



182F活塞环
182F PISTON RING
NO:188-023



188F活塞环
188F PISTON RING
NO:188-024



188F活塞销
188F PISTON PIN
NO:188-025



188F化油器 (水泵)
CARBURETOR
NO:188-026



188F曲轴
CRANKSHAFT
NO:188-027



188F平衡轴
BALANCE SHAFT
NO:188-028



188F凸轮轴总成
CAMSHAFT ASY
NO:188-029



188F半月键
SEMI-KEY
NO:188-030



188F磁飞轮 (手动)
FLY WHEEL (MANUAL)
NO:188-031



188F磁飞轮 (电动)
FLY WHEEL (ELECTRIC)
NO:188-032



188F马达带继电器
MOTOR WITH RELAY
NO:188-033



188F继电器
RELAY
NO:188-034



188F调压器 (三相)
AVR
NO:188-035



188F调压器 (单相)
AVR (SINGLE-PHASE)
NO:188-036



188F调压器 (铝)
AVR (AL)
NO:188-037



188F高压包
IGNITION COIL
NO:188-038



188F启动导线
IGNITOR
NO:188-039



188F机油报警器
OIL ALERT
NO:188-040



188F充电线圈
CHARGE COIL
NO:188-041



188F碳刷
CARBON BRUSH
NO:188-042



188F碳刷 (米黄)
CARBON BRUSH (CREAM)
NO:188-043



188F接线柱
TERMINAL
NO:188-044



188F曲轴油封
OIL SEAL
NO:188-045



188F断路器
CIRCUIT BREAKER
NO:188-046



188F阻风门调节泵
GOVERNOR PUMP
NO:188-047



188F防震脚
SHOCKPROOF FOOT
NO:188-048



188F调速齿轮
GOVERNOR GEAR SET
NO:188-049



188F滑套
GOVERNOR SLIDER
NO:188-050



188F调速轴
GOVERNOR GEAR SHAFT
NO:188-051



188F连杆
CONNECTING ROD
NO:188-052



188F气门导管油封
OIL SEAL
NO:188-053



188F轴承
BEARING
NO:188-054



188F轴承6207
BALL BEARING 6207
NO:188-055



188F启动轮
STARTER PULLEY
NO:188-056



188F火花塞
SPARK PLUG
NO:188-057



188F机油标尺
OIL DIPSTICK
NO:188-058

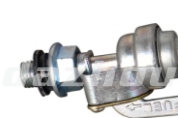

188F外螺纹油开关
FUEL TAP
NO:188-059



188F内螺纹油开关
FUEL TAP (inner)
NO:188-060



188F水泵油箱 FUEL TANK NO:188-061
188F油箱总成 FUEL TANK ASSY NO:188-062
188F油箱油标 FUEL METER NO:188-063
188F油箱盖 FUEL TANK CAP NO:188-064
188F定位销 LOCATING DOWEL NO:188-065



188F箱体垫片 GASKET NO:188-066
188F气缸垫片 GASKET NO:188-067
188F空滤器垫片 GASKET NO:188-068
188F消声器垫片 GASKET NO:188-069
188F空滤器橡胶垫片 RUBBER GASKET NO:188-070



188F缸头盖垫片 (橡胶) RUBBER GASKET NO:188-071
188F全套垫片 GASKET SET NO:188-072
188F卷轮 (黑色) DRUM WHEEL (BLACK) NO:188-073
188F卷轮 (米黄) DRUM WHEEL (CREAM) NO:188-074
188F盖盘 DRIVE PLATE NO:188-075



188F拉绳 STARTER ROPE NO:188-076
188F拉手 PORTABLE NO:188-077
188F簧黄 SPRING STARTER NO:188-078
188F化油器隔热板 INSULATOR CARBURETOR NO:188-079
188F导风罩 WIND SCOOPER NO:188-080
188F空滤器 AIR CLEANER NO:188-081



188F导流罩 CURRENT SCOOPER NO:188-082
188F调速臂 GOVERNOR ARM NO:188-083
188F空滤器支架 AIR CLEANER BRACKET NO:188-084
188F套筒全套 LINER FULL SET NO:188-085
188F引出线压板 CABLE PLATE NO:188-086
188F空滤器海绵 AIR CLEANER SPONGE NO:188-087



188F网条 NET BAR NO:188-088
188F线夹 LINE CLEAT NO:188-089
188F平垫10x30 FLAT WASHER 10X30 NO:188-090
188F电机风叶 ARMATURE FAN NO:188-091
188F电机风叶 (AL) ARMATURE FAN (AL) NO:188-092
188F消音器 MUFFLER NO:188-093



188F弯管 ELBOW NO:188-094
188F水泵空滤器 AIE CLEANER NO:188-095
188F化油器带手柄 CARBURETOR WITH HANDLE NO:188-096
188F化油器 CARBURETOR NO:188-097
188F单向阀 ONE WAY VALVE NO:188-098
188F水泵消音器 MUFFLER NO:188-099

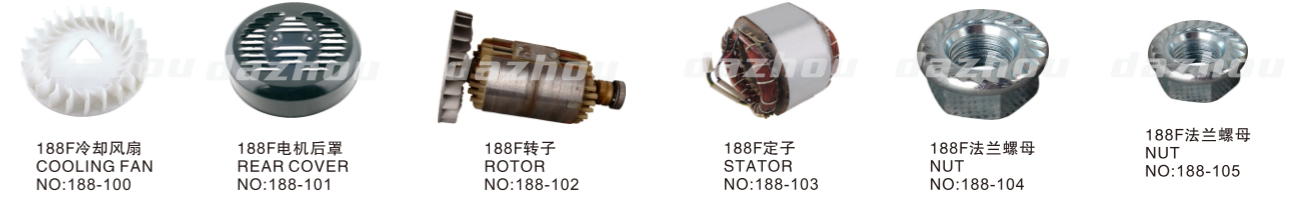

188F冷却风扇 COOLING FAN NO:188-100
188F电机后罩 REAR COVER NO:188-101
188F转子 ROTOR NO:188-102
188F定子 STATOR NO:188-103
188F法兰螺母 NUT NO:188-104
188F法兰螺母 NUT NO:188-105



188F法兰螺母M8 NUT M8 NO:188-106
188F法兰螺母M6 NUT M6 NO:188-107
188F法兰螺栓M8x32 BOLT M8x32 NO:188-108
188F法兰螺栓 BOLT NO:188-109
188F法兰螺栓 BOLT NO:188-110
188F法兰螺栓 BOLT NO:188-111



188F法兰螺栓 BOLT NO:188-112
188F双头螺丝M8x32 SCREW M8x32 NO:188-113
188F双头螺丝M6xM8x106 SCREW M6xM8x106 NO:188-114
188F十字螺丝M6x12 SCREW M6x12 NO:188-115
188F十字螺丝M6x5 SCREW M6x5 NO:188-116
188F十字螺丝M5x12 SCREW M5x12 NO:188-117



188F十字螺丝M5x16 SCREW M5x16 NO:188-118
188F加大垫片M6x25 SCREW M6x25 NO:188-119
188F法兰螺栓 BOLT NO:188-120
188F方头螺丝M6x21 SCREW M6x21 NO:188-121
188F M10X80 BOLT M10x80 NO:188-122
188F M8X260 BOLT M8x260 NO:188-123



188F法兰螺栓M8X25 BOLT M8x25 NO:188-124
188F卷轮 (塑) REEL (PLASTIC) NO:188-136
188F法兰螺栓 BOLT NO:188-125
188F M8x32 BOLT M8x32 NO:188-126
188F M8x25 BOLT M8x25 NO:188-127
188F 法兰螺栓 BOLT NO:188-128



188F M6x180 BOLT M6x180 NO:188-129
188F 半圆键 SEMI KEY NO:188-135
188F实心轮子8寸 WHEELS(SOLID 8INCH TUDE, PRICE FOR TWO) NO: 188-130
188F拉杆弹簧 ROD SPRING NO: 188-131
112x96x90mm 188F空滤器滤芯 AIR FILTER SPONGE NO:188-132



188F调速器拉杆 GOVERNOR PULL ROD NO:188-133
188F调速弹簧 SPRING (GOVERNOR) NO:188-134
188F化油器阀门弹簧 THE CARBURETOR VALVE SPRING NO:188-137
188F水泵油箱总成 188F FUEL TANK ASSY NO:188-138
182F活塞全套 182F PISTON ASSY NO:188-140

汽油发电机 GASOLINE GENERATOR 173F/177F(GX240/GX270)



177F启动器总成
STARTER ASSY
NO:177-001



177F蜗壳
FAN CASE
NO:177-002



177F箱体
177F CRANK CASE
NO:177-003



173F箱体
173F CRANK CASE
NO:177-004



177F箱盖 (高)
173F CRANK CASE COVER
NO:177-005



177F电机支架
177F ARMATURE SEAT
NO:177-006



177F气缸头
CYLINDER HEAD
NO:177-007



177F气缸头总成
CYLINDER HEAD ASSY
NO:177-008



177F摆杆支架 (铁)
PLATE PUSH ROD GUIDE
NO:177-009



177F摆杆支架 (尼龙)
PLATE PUSH ROD GUIDE
NO:177-010



177F进排气门弹簧座
RETAINER IN & Ex valve
NO:177-011



177F摇臂组件
ROCKER ARM ASSY
NO:177-012



177F进排气门
INTAKE&HAUST VALVE
NO:177-013



177F排气门护帽
EXHAUST VALVE CAP
NO:177-014



177F推杆
PUSH ROD
NO:177-015



177F摆杆
GOVERNOR ARM SHAFT
NO:177-016



177F气缸盖罩总成
CYLINDER HEAD ASSY
NO:177-017



177F气缸盖罩螺栓
BOLT
NO:177-018



173F活塞
173 PISTON
NO:177-019



177F活塞
177 PISTON
NO:177-020



173F活塞环
173 PISTON RING
NO:177-021



177F活塞环
177 PISTON RING
NO:177-022



177F活塞销
177 PISTON PIN
NO:177-023



177F活塞销卡簧
177 CLIP (PISTON PIN)
NO:177-024



177F空滤器
177 AIR CLEANER
NO:177-025



177F空滤器海绵
177 CLEANER SPONGE
NO:177-026



177F磁飞轮 (电动)
FLY WHEEL
NO:177-027



177F调压器 (铝)
AVR(AL)
NO:177-028



177F调压器
AVR
NO:177-029



177F调压器
AVR
NO:177-030

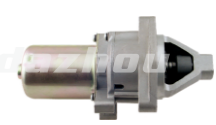

177F启动马达
MOTOR
NO:177-031



177F继电器
RELAY
NO:177-032



177F高压包
HIGH VOLTAGE SET
NO:177-033



177F启动导线
STARTER CONDUCTOR
NO:177-034



177F机油报警器
OIL ALERT
NO:177-035



177F充电线圈
CHARGE COIL
NO:177-036



177F碳刷
CARBON BRUSH
NO:177-037



177F碳刷 (米黄)
CARBON BRUSH (CREAM)
NO:177-038



177F接线柱
TERMINAL
NO:177-039



177F曲轴油封
OIL SEAL
NO:177-040



177F断路器
CIRCUIT BREAKER
NO:177-041



177F阻风门调节泵
COVERING PUMP
NO:177-042



177F防震脚
SHOCKPROOF FOOT
NO:177-043



177F调速齿轮总成
GOVERNOR GEAR SET
NO:177-044



177F滑套
GOVERNOR SLIDER
NO:177-045



177F调速轴
GOVERNOR GEAR SHAFT
NO:177-046



177F连杆
COVERING ROD
NO:177-047



177F气门导管油封
OIL SEAL
NO:177-048



177F轴承
BEARING
NO:177-049



177F深沟球轴承
BALL BEARING
NO:177-050



177F启动鼓
STARTER PULLEY
NO:177-051



177F化油器
CARBURETOR
NO:177-052



177F单向阀
ONE WAY VALVE
NO:177-053



177F水泵化油器
CARBURETOR(WATER PUMP)
NO:177-054



177F曲轴
CRANKSHAFT
NO:177-055



177F正时齿轮
TIMING GEAR
NO:177-056



177F调速驱动齿轮
GOVERNOR DRIVING GEAR
NO:177-057



177F平衡轴
BALANCE SHAFT
NO:177-058



177F凸轮轴总成
CAMSHAFT ASSY
NO:177-059



177F半月键
SEMI KEY
NO:177-060



177F磁飞轮 (手动)
FLY WHEEL (MANUAL)
NO:177-061



177F火花塞
SPARK PLUG
NO:177-062

177F机油标尺
OIL GAUGE
NO:177-063

177F内螺纹油开关
FUEL TAP(INNER)
NO:177-064

177F外螺纹油开关
FUEL TAP(OUTER)
NO:177-065

177F油箱总成
FUELTANK ASSY
NO:177-066



177F油箱油标
FUEL METER
NO:177-067

177F油箱盖
FUEL TANK CAP
NO:177-068

177F定位销
LOCALING DOWEL
NO:177-069

177F箱体垫片
GASKET(CRANK CASE)
NO:177-070

177F气缸垫片
CYLINDER GASKET
NO:177-071



177F空滤器垫片
GASKET(AIR CLEANER)
NO:177-072

177F消声器垫片
GASKET(MUFFLER)
NO:177-073

177F空滤器橡胶片
RUBBER GASKET
NO:177-074

177F缸头盖垫片(橡胶)
RUBBER GASKET
NO:177-075

177F全套垫片
GASKET SET
NO:177-076



177F化油器隔热板
INSULATOR CABURETOR
NO:177-077

177F电机风叶
ARMATURE FAN
NO:177-078

177F后罩
REAR COVER
NO:177-079

177F转子
ROTOR
NO:177-081

177F定子
STATOR
NO:177-082



112x96x76mm
173F空滤器滤芯
AIR FILTER SPONGE
NO:177-083

名称: 173拉盘(圆柱形)
173 DRAW PLATE (CYLINDRICAL)
NO:177-084

名称: 177F水泵消声器
177F MUFFLER
NO:177-085

名称: 177F卷轮
DRUM WHEEL
NO:177-086



名称: 173F活塞全套
173F PISTON ASSY
NO:177-088

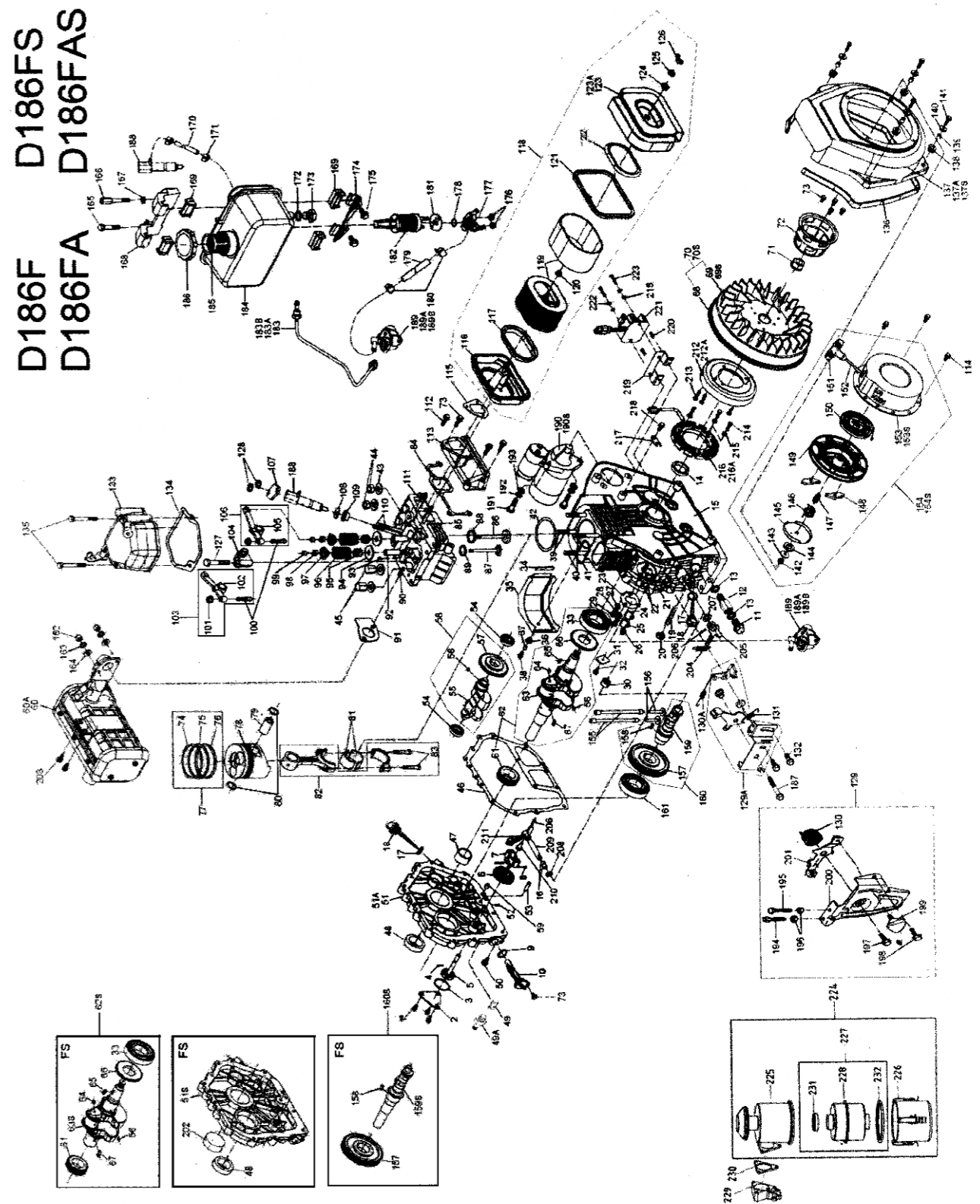

柴油发动机凸轮轴 DIESEL GENERATOR CAMSHAFT



名称: 170FX凸轮轴 No: EN-001	名称: KM187凸轮轴 No: EN-002	名称: JH140凸轮轴 No: EN-003	名称: 160F凸轮轴 No: EN-004	名称: 178FA凸轮轴 No: EN-005
----------------------------	----------------------------	----------------------------	---------------------------	----------------------------



名称: F168F凸轮轴 No: EN-006	名称: 170F凸轮轴 No: EN-007	名称: 186F凸轮轴 No: EN-008	名称: F170凸轮轴 No: EN-009	名称: HR178FA凸轮轴 No: EN-010
----------------------------	---------------------------	---------------------------	---------------------------	------------------------------



名称: HL178FL凸轮轴 No: EN-011	名称: HL186 F凸轮轴 No: EN-012	名称: FS168凸轮轴 No: EN-013	名称: FS186凸轮轴 No: EN-014	名称: FS178凸轮轴 No: EN-015
------------------------------	------------------------------	----------------------------	----------------------------	----------------------------



名称: CG168F凸轮轴 No: EN-016	名称: EC11N凸轮轴 No: EN-017	名称: H14凸轮轴 No: EN-018	名称: R180凸轮轴 No: EN-019	名称: R176凸轮轴 No: EN-020
-----------------------------	----------------------------	--------------------------	---------------------------	---------------------------



名称: R175A凸轮轴 No: EN-021	名称: R176凸轮轴 No: EN-022	名称: R165凸轮轴 No: EN-023	名称: R185凸轮轴 No: EN-024	名称: R195凸轮轴 No: EN-025
----------------------------	---------------------------	---------------------------	---------------------------	---------------------------



名称: RD120N凸轮轴 No: EN-026	名称: CF22凸轮轴 No: EN-027	名称: CF28凸轮轴 No: EN-028	名称: CF33凸轮轴 No: EN-029	名称: CF1118凸轮轴 No: EN-030
-----------------------------	---------------------------	---------------------------	---------------------------	-----------------------------



名称: CFZS1125G凸轮轴 No: EN-031	名称: AM35凸轮轴 No: EN-032	名称: HYM18凸轮轴 No: EN-033	名称: ZS1110凸轮轴 No: EN-034	名称: H25凸轮轴 No: EN-035
--------------------------------	---------------------------	----------------------------	-----------------------------	--------------------------



名称: CF18凸轮轴 No: EN-036	名称: CY4100Q凸轮轴 No: EN-037	名称: BYD473QA凸轮轴 No: EN-038	名称: 493凸轮轴 No: EN-039	名称: 372进气凸轮轴 No: EN-040
---------------------------	------------------------------	-------------------------------	--------------------------	----------------------------



名称: 372排气凸轮轴 No: EN-041	名称: 2M78凸轮轴 No: EN-042	名称: 3M78凸轮轴 No: EN-043	名称: 2V80凸轮轴 No: EN-044	名称: EP1FA凸轮轴 No: EN-045
----------------------------	---------------------------	---------------------------	---------------------------	----------------------------



名称: ZL1115凸轮轴 No: EN-046	名称: H18凸轮轴 No: EN-047	名称: ZS1115H2凸轮轴 No: EN-048	名称: H28凸轮轴 No: EN-049	名称: L30凸轮轴 No: EN-050
-----------------------------	--------------------------	-------------------------------	--------------------------	--------------------------



名称: ZL1115 No: EN-051	名称: L32凸轮轴 No: EN-052	名称: ZS1110G凸轮轴 No: EN-053	名称: EH20凸轮轴 No: EN-054	名称: TY295凸轮轴 No: EN-055
--------------------------	--------------------------	------------------------------	---------------------------	----------------------------



名称: TY395凸轮轴 No: EN-056	名称: 2B25凸轮轴 No: EN-057	名称: 3B32凸轮轴 No: EN-058	名称: 290F凸轮轴总成 No: EN-059	名称: 2V86F凸轮轴 No: EN-060
----------------------------	---------------------------	---------------------------	-----------------------------	----------------------------



名称: KM375凸轮轴 No: EN-061	名称: 4B102凸轮轴 No: EN-062	名称: RD120N油泵凸轮 No: EN-063	名称: R165油泵凸轮 No: EN-064	名称: R185油泵凸轮 No: EN-065
----------------------------	----------------------------	------------------------------	----------------------------	----------------------------



名称: R195油泵凸轮 No: EN-066	名称: H14油泵凸轮 No: EN-067	名称: EC11N油泵凸轮 No: EN-068	名称: R180油泵凸轮 No: EN-069	名称: R175油泵凸轮 No: EN-070
----------------------------	---------------------------	-----------------------------	----------------------------	----------------------------



名称: RD90N油泵凸轮
No: EN-071

柴油发动机齿轮系列

DIESEL GENERATOR GEAR SERIES



名称: 186FA
No: EG-001



名称: 178FA
No: EG-002



名称: 170FA
No: EG-003



名称: RD120
No: EG-004



名称: RD90
No: EG-005

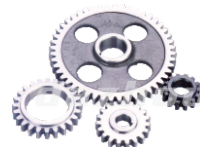

名称: 170F
No: EG-006



名称: R185-1
No: EG-007



名称: R175
No: EG-008



名称: 493机油泵齿轮
No: EG-009



名称: P56
No: EG-010

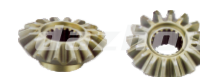

名称: P70
No: EG-011



名称: 汽车齿轮
No: EG-012

消声/空滤总成系列

MUFFLER / AIR FILTER ASSEMBLY SERIES



名称: Z165F-160F
消声、空滤总成
No: MAF-001



名称: R165-R170
消声、空滤总成
No: MAF-002



名称: 160F-170F
导风罩
No: MAF-003



名称: R-175
呼吸器
No: MAF-004



名称: 170F-165F
消声、空滤总成
No: MAF-005



名称: 160F-165F
消声、空滤总成
No: MAF-006



名称: R180-R175
消声、空滤总成
No: MAF-007



名称: 170F
消声、空滤总成
No: MAF-008

柴油发动机油箱系列

DIESEL GENERATOR TANK SERIES



名称: 160F-165F
No: TS-001

名称: R175
No: TS-002

名称: R175A
No: TS-003

名称: R175A
No: TS-004

名称: R175
No: TS-005



名称: R180
No: TS-006

名称: R165-R170
No: TS-007

名称: 170F
No: TS-008

名称: 170F-165F
No: TS-009

名称: Z165轻型
No: TS-010

发动机连杆系列

CONNECTING ROD SERIES



名称: R168
No: CR-001

名称: Z170F
No: CR-002

名称: R175
No: CR-003

名称: 178F
No: CR-004

名称: R170A
No: CR-005



名称: R176
No: CR-006

名称: R185
No: CR-007

名称: R180
No: CR-008

名称:
NO:CR-009

名称:
NO:CR-010



名称: 1100连杆
NO:CR-011

名称: 166连杆
NO:CR-012

起动手柄（摇手）系列
STARTING HANDLE SERIES



NO:YS001



NO:YS002



NO:YS003



NO:YS004



NO:YS005



NO:YS006



NO:YS007



NO:YS008

起动轴/摇臂总成系列
STARTING SHAFT/ROCKER
ARM ASSEMBLY SERIES

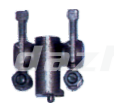

NO:YB001



NO:YB002



NO:YB003



NO:YB004



NO:YB005



NO:YB006



NO:YB007



NO:YB008



NO:YB009



NO:YB010



NO:YB011



NO:YB012



NO:YB013

调速器总成系列
GOVERNOR ASSEMBLY
SERIES



NO:TSQ001



NO:TSQ002



NO:TSQ003



NO:TSQ004



NO:TSQ005



NO:TSQ006



NO:TSQ007



NO:TSQ008



NO:TSQ009



NO:TSQ010



NO:TSQ011



NO:TSQ012

角形杠杆（拨叉）系列
ANGULAR LEVER SERIES



NO:JX001



NO:JX002



NO:JX003



NO:JX004



NO:JX005



NO:JX006



NO:JX007



NO:JX008



NO:JX009



NO:JX010



NO:JX011



NO:JX012



NO:JX013



NO:JX014

Z165F、Z170F



A
NO:Z165F-001



D
NO:Z165F-002



E
NO:Z165F-003



F
NO:Z165F-004



G
NO:Z165F-005



I
NO:Z165F-010



H
NO:Z165F-006



J
NO:Z165F-007



K
NO:Z165F-008



L
NO:Z165F-009

R170A、R175



A
NO:R170A-001



B
NO:R170A-002



C
NO:R170A-003



D
NO:R170A-004



E
NO:R170A-005



F
NO:R170A-006



G
NO:R170A-007



H
NO:R170A-008



I
NO:R170A-009



J
NO:R170A-010

GD175、YT176



A
NO:GD175-001



B
NO:GD175-002



C
NO:GD175-003



D
NO:GD175-004



E
NO:GD175-005



F
NO:GD175-006



G
NO:GD175-007



H
NO:GD175-008



I
NO:GD175-009



J
NO:GD175-010



名称:机油泵S1110(铁)
NO:FDJ0001



名称:机油泵S1110
NO:FDJ0002



名称:机油泵S195(铁)
NO:FDJ0003



名称:机油泵S195
NO:FDJ0004



名称:机油泵S1115
NO:FDJ0005



名称:电容CD60(200UF)
NO:FDJ0010



名称:电容CD60(300UF)
NO:FDJ0011



名称:电容CBB60(30UF)
NO:FDJ0012



名称:电容CBB60(35UF)
NO:FDJ0013



名称:电容CBB60(50UF)
NO:FDJ0014



名称:电容CBB60(16UF)
NO:FDJ0015



名称:电容CBB60(12UF)
NO:FDJ0016



名称:电容CBB60(6UF)
NO:FDJ0017



名称:电容CBB65A-1(35UF)
NO:FDJ0018



名称:电容CBB65A-1(30UF)
NO:FDJ0019



名称:电容CBB65A-1(60UF)
NO:FDJ0020

柴油发电机 DIESEL GENERATOR 186/L100



186气缸头总成
CYLINDER HEAD ASSY
NO:186-001



186气缸盖罩
CYLINDER HEAD COVER
NO:186-002

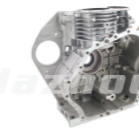

186箱体
CYLINDER CASE
NO:186-003



186箱盖(高)
CRANK CASE COVER (HIGH)
NO:186-004



186电机支架
ARMATURE SEAT
NO:186-005



186进气管
AIR INTAKE TUBE
NO:186-006



186上支架
UP-BRACKET
NO:186-007



186前端盖
FRONT COVER
NO:186-008



186调压器(半圆形 单相)
AVR
NO:186-009



186调压器(半圆形 三相)
AVR
NO:186-010



186调压器(四方形 三相)
AVR (SQUARE THREE)
NO:186-011



186调压器(四方形 单相)
AVR (SQUARE SINGLE)
NO:186-012



186稳压器
VOLTAGE REGULATOR
NO:186-013



186电容42UF
CAPACITOR 42UF
NO:186-014



186电门锁
LOCK&KEY
NO:186-015



186调速齿轮总成
GOVERNOR GEAR SET
NO:186-016



186滑套
GOVERNOR SLIDER
NO:186-017



186启动器总成
STARTER ASSY
NO:186-018



186风扇壳
FAN CASE
NO:186-019



186马达带继电器
MOTOR WITH RELAY
NO:186-020



186磁力开关
MAGNETIC SWITCH
NO:186-021



186飞轮发电机
FLY WHEEL GENERATOR
NO:186-022



186飞轮发电机单线圈
COIL
NO:186-023



186活塞
PISTON
NO:186-024



186活塞销
PISTON PIN
NO:186-025



186卡簧
CLIP (PISTON PIN)
NO:186-026



186活塞环
PISTON RING
NO:186-027



186摇臂总成
ROCKER ARM ASSY
NO:186-028



186进排气门
INTANK&EXHAUST VALVE
NO:186-029



186气门弹簧座
VALVE SPRING RETAINER
NO:186-030



186进排气门弹簧座下座
VALVE SPRING RETAINER
NO:186-031



186气门所片
VALVE COTTER
NO:186-032



186气门弹簧
VALVE SPRING
NO:186-033



186护帽
PROTECT CAP
NO:186-034



186低噪音柴油滤清器总成
DIESEL FILTER ASSY
NO:186-035



186柴油滤芯 (开架)
DIESEL FILTER ELEMENT
NO:186-036



186柴油滤清器总成
DIESEL FILTER ASSY
NO:186-037



186滤芯 (静音)
DIESEL FILTER ELEMENT
NO:186-038



186面板
FRONT PANEL
NO:186-039



186断路器
CIRCUIT BREAKER
NO:186-040



186拉绳
STARTER STRING
NO:186-041



186波纹管
BELLOWS
NO:186-042



186空滤器
AIR CLEANER
NO:186-043



186空滤器(静音)
AIR CLEANER
NO:186-044



143x98x71mm
186空滤器滤芯
AIR CLEANER ELEMENT
NO:186-045



186消声器 (开架)
MUFFLER(OPEN SHELF)
NO:186-046



186消声器 (静音)
MUFFLER(SILENCE)
NO:186-047



186消声器 (静音)
MUFFLER(SILENCE)
NO:186-048



186曲轴
CRANKSHAFT
NO:186-049



186曲轴正时齿轮
TIMING GEAR
NO:186-050



186平衡轴正时齿轮
DRIVING GEAR
NO:186-051



186模型键
RECTANGLE KEY
NO:186-052



186喷油泵 (电动)
FUEL INJECTOR PUMP
NO:186-053



186喷油泵 (手动)
FUEL INJECTOR PUMP
NO:186-054



186喷油器总成 (短)
OIL INJECTOR ASSY
NO:186-055



186喷油器总成 (长)
OIL INJECTOR ASSY
NO:186-056



186油嘴偶件 (长)
OIL NOZZLE(LONG)
NO:186-057



186油嘴偶件 (短)
OIL NOZZLE(SHORT)
NO:186-058



186机油泵总成
OIL PUMP ASSY
NO:186-059



186机油传感器
OIL SENSOR
NO:186-060



186平衡轴
BALANCE SHAFT
NO:186-110



186凸轮轴总成
CAMSHAFT ASSY
NO:186-111



186机油滤网
OIL STRAINER
NO:186-112



186主轴瓦
MAIN BEARING
NO:186-113



186连杆瓦
CONNECTING ROD BEARING
NO:186-114



186挺住
VALVE LIFTER
NO:186-061



186推杆
PUSH ROD
NO:186-062



186连杆
CONNECTING ROD
NO:186-063



186油开关
FUEL TAP
NO:186-064



186油门支架
BRACKET
NO:186-065



186启动鼓
STARTER PULLEY
NO:186-066



186电瓶12V20AH
STORAGE BATTERY 12V20AH
NO:186-067



186电压表
VOLTMTER
NO:186-068



186磁飞轮
FLY WHEEL
NO:186-069



186滚针轴承
NEEDLE BEARING
NO:186-070



186防震脚
SHOCKPROOF FOOT
NO:186-071



186机油标尺
OIL DIPSTICK
NO:186-072



186深沟球轴承
BALL BEARING
NO:186-073

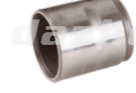

186油泵挺住
OIL PUMP LIFTER
NO:186-074



186高压油管
HIGH PRESSURE OIL PIPE
NO:186-075



186稳压器支架
BRACKET
NO:186-076



186外减压手柄
DEPCOMPRESSION PORTABLE
NO:186-077



186拨叉总成
SHIFT FORK ASSY
NO:186-078



186油箱支架
FUEL TANK SUPPORT
NO:186-079



186导风板
WIND SCOOPER
NO:186-080



186油封
OIL SEAL
NO:186-081



186垫片
GASKET
NO:186-082



186风扇罩密封条
SEAL STRIP
NO:186-083



186 O型圈
TYPE- O ring
NO:186-084



186 油嘴压板
PRESS PLATE
NO:186-085



186滤网压板
STRAINER PRESS PLATE
NO:186-086



186机油泵压板
PRESS PLATE
NO:186-087



186放油螺塞垫片
GASKET
NO:186-088



186油泵察孔压板
PRESS PLATE
NO:186-089



186油泵孔垫片
GASKET
NO:186-090



186垫片
GASKET
NO:186-091



186轴承压板
PRESS PLATE
NO:186-092



186垫片
GASKET
NO:186-093



186进气管垫片
AIR INTAKE GASKET
NO:186-094



186油泵垫 (0.30)
GASKET (0.30)
NO:186-095



186垫片
GASKET
NO:186-096



186垫片
GASKET
NO:186-097



186垫片
GASKET
NO:186-098



186垫片
GASKET
NO:186-099

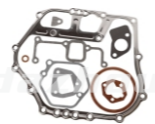

全套垫片
GASKET SET
NO:186-100



186减压弹簧
DECOMPRESSION SPRING
NO:186-101



186回位弹簧
BACK SPRING
NO:186-102



186回位弹簧 2
BACK SPRING 2
NO:186-103



186回位弹簧 3
BACK SPRING 3
NO:186-104



186调速弹簧3
SPEED ADJUSTING SPRING
NO:186-105



186法兰面防松螺母M6
NUT M6
NO:186-106



186油门调节螺栓
BOLT
NO:186-107



186摇臂固定螺丝
SCREW
NO:186-108



186摇臂调整螺丝
SCREW
NO:186-109



186静音消声器
MUFFLER(SILENCE)
NO:186-115



186电机支架
ARMATURE SEAT
NO:186-116

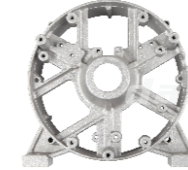

186前端盖
FRONT COVER
NO:186-117

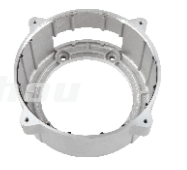
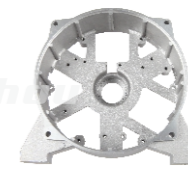

燃油滤 (12.8CM)
FUEL FILTER
NO:186-118



燃油滤 (8CM)
FUEL FILTER
NO:186-119



186上支架减震垫
UP-BRACKET DAMPER
NO:186-120



186上支架螺丝
UP-BRACKET SCREW
NO:186-121



186平衡轴传动齿轮
BALANCE SHAFT GEAR
NO:186-122



186凸轮正时齿轮
CAMSHAFT GEAR
NO:186-123



186电磁阀
NO:186-124



名称:186FA油门开关
FUEL TAP
NO:186-064-01



名称: 186空滤器
EMPTY FILTER
NO:186-125



名称: 186启动器线盘
186 STARTER LINE DISK
NO:186-126



名称: 186启动器手柄
186 STARTER HANDLE
NO:186-127



名称: 186卷簧
186 COIL SPRING
NO:186-128



186活塞全套
PISTON ASSY
NO:186-130

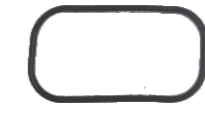

名称: 186矩形缸头盖垫圈
186 RECTANGLE SEALING RING
NO:186-131

柴油发电机 DIESEL GENERATOR 178/170



178风扇罩
FAN CASE
NO:178-001



178箱体
CRANK CASE
NO:178-002



178箱盖 (高)
CRANK CASE COVER(HIGH)
NO:178-003



178气缸头总成
CYLINDER HEAD ASSY
NO:178-004



178进排气门
INTAKE&EXHAUST VALVE
NO:178-005



178气门弹簧
VALVE SPRING
NO:178-006



178气门锁片
VALVE LOCK
NO:178-007



178摇臂总成
ROCKER ARM ASSY
NO:178-008



178弹簧上座
VALVE SPRING RETAINER
NO:178-009



178弹簧下座
VALVE SPRING RETAINER
NO:178-009-1



178气门护帽
VALVE CAP
NO:178-010



178挺柱
VALVE LIFTER
NO:178-011



178推杆
PUSH ROD
NO:178-012



178气缸盖罩
CYLINDER COVER
NO:178-013



178喷油泵 (电动)
OIL PUMP(ELECTRIC)
NO:178-014



178喷油泵 (手动)
OIL PUMP(MANUAL)
NO:178-015



178油嘴偶件(短)
OIL NOZZLE
NO:178-016



178喷油器总成
OIL INJECTOR ASSY
NO:178-017



170活塞
170PISTON
NO:178-018



178活塞
178PISTON
NO:178-019



178活塞销
178PISTON PIN
NO:178-020



170活塞环
170PISTON RING
NO:178-021



178活塞环
178PISTON RING
NO:178-022



178卡圈
178CIRCLIP
NO:178-023



170连杆
170 CONNECTING ROD
NO:178-024



178连杆
178 CONNECTING ROD
NO:178-025

USK 优斯凯进出口 TRADE



178机油传感器
OIL SENSOR
NO:178-026



178低噪音柴油滤清器总成
DIESEL FILTER ASSY
NO:178-027



170开架柴油滤芯
170 DIESEL FILTER ELEMENT
NO:178-028



178开架柴油滤芯
178 DIESEL FILTER ELEMENT
NO:178-029



178平衡轴
178 BALANCE SHAFT
NO:178-030



178凸轮轴总成
CAMSHAFT ASSY
NO:178-031



178曲轴
CRANKSHAFT
NO:178-032



178曲轴
178 CRANKSHAFT
NO:178-033



178正时齿轮
178 TIMING GEAR
NO:178-034



178调速驱动齿轮
178 DRIVING GEAR
NO:178-035



178槽型键
RECTANGLE KEY
NO:178-036



178机油泵总成
OIL PUMP ASSY
NO:178-037



178进气管
AIR INTAKE PIPE
NO:178-038



178主轴瓦
MAIN BEARING
NO:178-039



178空滤器
AIR CLEANER
NO:178-040



178空滤器滤芯
AIR CLEANER ELEMENT
NO:178-041



178连杆瓦
CONNECTING ROD BEARING
NO:178-042



178飞轮发电机
FLY WHEEL GENNERATOR
NO:178-043



178飞轮发电机单线圈
COIL
NO:178-044



178静音消声器 (开架)
MUFFLER
NO:178-045



178燃油滤
FUEL FILTER
NO:178-046



178防震脚
SHOCKPROOF FOOT
NO:178-047



178机油滤网
OIL STRAINER
NO:178-048



178高压油管
HIGH PRESSURE OIL PIPE
NO:178-049



178滚针轴承
NEEDLE BEARING
NO:178-050



178启动载
STARTER PULLEY
NO:178-051



178机油标尺组件
OIL GAUGR SET
NO:178-052



178断路器
CIRCUIT BREAKER
NO:178-053



178风扇罩密封条
SEAL STRIP
NO:178-054



178全套垫片
178 GASKET SET
NO:178-055

USK 优斯凯进出口 TRADE



170全套垫片
170 GASKET SET
NO:178-056



178电瓶12V17AH
STORAGE BATTERY
NO:178-057



178油门支架
THROTTLE SUPPORT
NO:178-058



178拨叉总成
SHIFT FORK ASSY
NO:178-059



178上支架
UP-BRACKET
NO:178-060



178稳压器支架
BRACKET
NO:178-061



178外减压手柄
DECOMPRESSION PORTABLE
NO:178-062



178回位弹簧
BACK SPRING
NO:178-063



178调速弹簧
SPRING (GOVERNOR)
NO:178-064



178回位弹簧2
BACK SPRING
NO:178-065



178减压弹簧
DECOMPRESSION SPRING
NO:178-066



178回位弹簧3
BACK SPRING 3
NO:178-067



178垫片
GASKET
NO:178-068



178摇臂调整螺丝
SCREW
NO:178-069



178油箱支架
FUEL TANK BRACKET
NO:178-070



178摇臂固定螺丝
SCREW
NO:178-071



178导风板
WIND SCOOPER
NO:178-072



178油门调节螺栓
ADJUSTING BOLT
NO:178-073



178轴承压板
PRESS PLATE
NO:178-074



178油泵挺柱
OIL PUMP LIFTER
NO:178-075



178 O型圈
O RING
NO:178-076



178油嘴压板
PRESS PLATE
NO:178-077



178滤网压板
PRESS PLATE
NO:178-078



178机油泵压板
PRESS PLATE
NO:178-079



178油泵孔压板
PRESS PLATE
NO:178-080



178油泵孔垫片
GASKET
NO:178-081

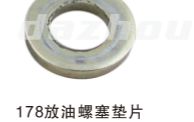

178放油螺塞垫片
GASKET
NO:178-082

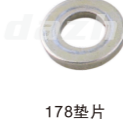

178垫片
GASKET
NO:178-083

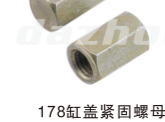

178缸盖紧固螺母
NUT
NO:178-084

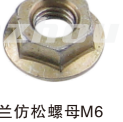

178法兰仿松螺母M6
NUT M6
NO:178-085



178垫片
GASKET
NO:178-086

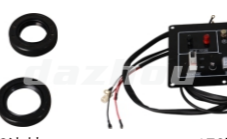

178油封
OIL SEAL
NO:178-087



178面板
FRONT PANEL
NO:178-088



170 启动器总成
170 STARTER ASSY
NO:178-089



178 启动器总成
178 STARTER ASSY
NO:178-090



178活塞全套
178 PISTON ASSY
NO:178-091

汽油机 GASOLINE ENGINE EY20/167(罗宾)



EY20启动器总成
STARTER ASSY
NO:EY20-001



EY20导风罩
WIND SCOOPER
NO:EY20-002



EY20箱体
CRANK CASE
NO:EY20-003



EY20缸头总成
CYLINDER HEAD ASSY
NO:EY20-004



EY20化油器
CARBURETOR
NO:EY20-005



EY20油管
FUEL PIPE
NO:EY20-006



EY20曲轴
CRANKSHAFT
NO:EY20-007



EY20凸轮轴
CAMSHAFT
NO:EY20-008



EY20曲轴油封 14
OIL SEA 14
NO:EY20-009



EY20活塞
PISTON
NO:EY20-010

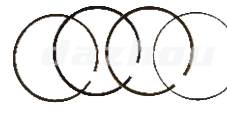

EY20活塞环
PISTON RING
NO:EY20-011



EY20活塞销
PISTON PIN
NO:EY20-012



EY20活塞销卡簧
CLIP
NO:EY20-013



EY20进排气门弹簧座
SPRING
NO:EY20-014



EY20气门弹簧
VALVE SPRING
NO:EY20-015



EY20气门油封
OIL SEAL
NO:EY20-016



EY20挺柱
VALVE LIFTER
NO:EY20-017



EY20摆杆支架
PLATE PUSH ROD GUIDE
NO:EY20-018



EY20调速摆杆
GOVERNOR ARM SHAFT
NO:EY20-019



EY20连杆总成
CONNECTING ROD ASSY
NO:EY20-020



EY20连杆配件
CONNECTING ROD KIT
NO:EY20-021



EY20高压包
IGNITION COIL
NO:EY20-022



EY20高压帽
IGNITION COIL CAP
NO:EY20-022-01



EY20熄火开关
STOP SWITCH
NO:EY20-023



EY20调速手柄
GOVERNOR PORTABLE
NO:EY20-024



EY20调速齿轮总成
GOVERNOR GEAR SET
NO:EY20-025



EY20滑套
GOVERNOR SLIDER
NO:EY20-026



EY20火花塞
SPARK PLUG
NO:EY20-027



EY20启动鞍
STARTER PULLEY
NO:EY20-028



EY20机油标尺
OIL GAUGE SET
NO:EY20-029



EY20空滤器
AIR CLEANER
NO:EY20-031



EY20消声器罩
MUFFLER COVER
NO:EY20-032



EY20消声器
MUFFLER
NO:EY20-033



EY20油箱总成
FUEL TANK ASSY
NO:EY20-034



EY20油开关
FUEL TAP
NO:EY20-035

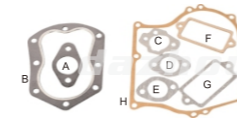

EY20全套垫片
GASKET SET
NO:EY20-036



EY20调速拉杆
GOVERNOR PULL ROD
NO:EY20-037



EY20呼吸器阀片
BREATH VALVE
NO:EY20-038



EY20挡风板
WINDPROOF PLATE
NO:EY20-040



EY20挡风板
WINDPROOF PLATE
NO:EY20-040



NO:EY20-041



NO:EY20-042



EY20调速臂
GOVERNOR ARM
NO:EY20-043



EY20磁飞轮
FLY WHEEL
NO:EY20-044



EY20压簧
PRESSING SPRING
NO:EY20-045



EY20调速拉簧
SPRING
NO:EY20-047



EY20拉杆拉簧
SPRING
NO:EY20-048



EY20 U型键
U-SHAPE KEY
NO:EY20-049



EY20 调速轴
GOVERNOR SHAFT
NO:EY20-050



EY20 垫圈
WASHER
NO:EY20-046



EY20 深沟球轴承
BALL BEARING
NO:EY20-030



EY20螺母
NUT
NO:EY20-051



EY20螺栓
BOLT
NO:EY20-052



EY20油箱盖
FUEL TANK CAP
NO:EY20-053



EY20进气排门
VALVE
NO:EY20-055



EY20空滤器海绵
SPONGE
NO:EY20-056



EY20空滤器滤芯
CYRON FILTER
NO:EY20-057



EY20空滤器(圆形款带滤芯)
CYRON FILTER
NO:EY20-057-01



EY20空滤器海绵(圆形款)
SPONGE
NO:EY20-057-02



Ey20垫片
GASKET
NO:EY20-036-B



Ey20垫片
GASKET
NO:EY20-036-A



Ey20垫片
GASKET
NO:EY20-036-C



Ey20垫片
GASKET
NO:EY20-036-F



Ey20垫片
GASKET
NO:EY20-036-G



Ey20高压包
NO:EY20-058



Ey20卷簧0.6X6X1700
REWIND SPRING 0.6X6X1700
NO:EY20-059



EY20空滤器(圆形款)
CYRON FILTER
NO:EY20-060

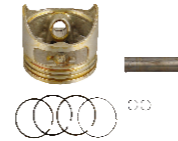

EY20活塞全套
PISTON ASSY
NO:EY20-061



EY20启动器(高款)
EY20 STARTER
NO:EY20-062